Enishi basic メンバーリスト

Enishi basic 学び × 繋がり × 楽しさ ＝ 可能性

皆様のビジネスと健康をサポートする
次世代の経営者倶楽部

ビジネスの成長を加速させる鍵はどれだけ良質な人脈を築けるかにかかっています。
Enishi Basic 福岡は、意識の高い経営者が集い、業種を越えた交流を通じて互いに学び合い、刺激し合う場を提供しています。

ここでは、異業種間の対話から新たなアイデアや視点が生まれるだけでなく、コラボレーションによるビジネスチャンスも広がります。
多彩な経営者との交流を通じて、今まで気づかなかった可能性に気づき、共に成長できる環境が整っています。

Enishi Basic 福岡では、単なる名刺交換や情報交換に留まらず、実際にビジネス機会に変わる提案をしています。
ここで築かれる信頼関係とパートナーシップが、新たな挑戦を後押しし、経営者一人ひとりのビジネスの未来を形作ります。

「学び」「繋がり」「楽しみ」が融合することで、可能性は無限大に広がります。
あなたもこの素晴らしいコミュニティに参加して
ビジネスの新たな可能性を見つけてみませんか？

Enishi basic 福岡定例会	毎月第三水曜	17 時～18 時半
Enishi basic 北九州定例会	毎月第二水曜	17 時～18 時半

Enishi basic 特典

・全国各地域で開催している定例会への無料参加
・リトリート割引優待　３ヶ月に１回リトリートを実施
・リッツ・カールトンホテル party、ベイコート party
　EPM 発足 party、BBQ などが割引優待
・Special 交流会無料　飲み放題付で通常 5,000 円
　毎月東京で開催しており、今後は名古屋・大阪・福岡・北海道
　広島も開催予定
・特別講師講演会無料　通常 10,000 円、東京・大阪・福岡で開催
・Enishi アカデミー無料
・月１の Zoom 講演が通常 5,000 円、会員はアーカイブ視聴可能
・Enishi ピッチイベント（リッツ・カールトンホテル）
・オンライン定例会参加無料（月一回開催）
・弊社のオンラインレッスンヨガ無料　通常 4,950 円

2024 年 12 月 2 日
大感謝祭の様子

クリックで再生

https://www.youtube.com/watch?v=r8vPlh9QLgI

Enishi 代表

株式会社ルミエールグループ
代表取締役社長

薮下萌人

～経歴～

大阪出身
高校は野球の特待生で大分県に。
第 84 回夏の甲子園にレギュラーで出場し地獄の寮生活と地獄の練習に耐え究極の体育会系を経験。
苦しい経験をすることにより人生体験が豊富になり人格が磨かれ可能性が大きく広がることを肌で体感。
事業の発展と共に人との『ご縁』が大切なことを実感。

東京には裸一貫で住む所働く所もない状態でカバン一つで上京し沢山の方との出会いがあり可能性を広げてきた。

現在、ルミエールグループ代表としてクリニック・整骨院・鍼灸院を始めエステ・水素・酸素などの美容も展開しオンラインレッスン、人材紹介、次世代の経営者倶楽部、顧問業などを展開。

◆経営者倶楽部
『Enishi』と名付けた経営者倶楽部は東京・大阪・福岡・北九州・名古屋・札幌・広島・沖縄・大分・山口を拠点に全国約 2200 社以上が関わり　年商億以上のグループ EPM 会員様 60 社
『特別な体験・質の良いご縁、ビジネスの発展』をご提供。

◆その他
株式会社医道メディカル　株式会社 Merci a aimer
株式会社ルーナ　Mi-Mo 株式会社
株式会社グードリーム　※現在 6 社の株主

Enishi basic メンバーリスト

Index

ご覧になりたい会場名をクリックすると
該当会場のメンバーリストに遷移します。

●東京
毎月第二水曜
17 時～18 時半

●札幌
毎月第四水曜
17 時～18 時半

●大阪
毎月第一水曜
17 時～18 時半

●広島
毎月第二土曜
17 時～18 時半

●福岡
毎月第三水曜
17 時～18 時半

●大分
毎月第三水曜
12 時～13 時半

●名古屋
毎月第二木曜
17 時～18 時半

●沖縄
調整中

●北九州
毎月第二水曜
17 時～18 時半

●下関
毎月第三水曜
17 時～18 時半

●オンライン定例会
毎月第二水曜
17 時～18 時半

参加費用　basic 会員無料
　　ゲスト 5,000 円
※ゲストは懇親会のみの参加不可
※懇親会費用は会場毎に異なります。
　紹介者にお尋ねください。

Enishi basic 東京メンバーリスト

Enishi basic 東京定例会

毎月第二水曜

時間：18:00～　定例会
　　19:45～　懇親会

会場：赤坂周辺

Information

個人向け回線
法人向け回線販売

主に docomo 系の MVNO 回線（格安 SIM）の個人向け、法事向けの回線を扱っています。

その他固定回線取扱、スマホスクール事業、通信に関わる料金診断を行なっています。また無料の取扱店、法人加盟店の募集もしています

QR コードをクリックすると該当ページが開きます。

牛島大明
Hiroaki Ushijima
うっし～
会長

LINE　Instagram　web

MEMO

Enishi basic 東京メンバーリスト

会長

MEMO

ものづくり専門　経営コンサルタント　futurestrategy（株）

日産で 18 年間エンジニアとして学んできたビジネススキルとコーチングを用いたマネジメントを用いて、「財務以外はまるっと解決」する社長の右腕としての相談役、COO 代行をしております。

「従業員の人財育成に悩んでいる、社長の NO2 が欲しい、忙しくてやりたいことができない」社長の伴走のサポートして、御社の業績向上に貢献していきます。

清水祐輝

Yuki Shimizu

ゆうさん

副会長

LINE　facebook

MEMO

Enishi basic 東京メンバーリスト

芸能人、経営者向けのスタイルサポート　有限会社 MORINAGA

森永ゆか

Yuka Morinaga

ゆかさん

芸能人のスタイリストを 30 年
長くはタレント小堺一機さん専属 25 年
長年の経験を活かして経営者向けにパーソナルスタイリングをしています。
商品やサービスで差別化するのが難しい今、ビジネスを成功させるためには、独自のアイデンティティを持ちユニークな存在として記憶に残る人物が求められています。
流行りやブランドにとらわれず、クライアントの魅力を最大限に引き出し、信頼と価値を高めるワンランク上のスタイリングを提供しています。

LINE　Instagram　web

MEMO

SEX コンサルタント

水澤勃也

Tatuya Mizusawa

たっちゃん

映像制作会社に 20 年勤務の傍ら、AV 監督 AV 男優、女性用風俗のセラピストを経験。300 名以上の女性を施術し「もっと男性に広めて欲しい」との声を受け【SEX コンサルタント】として活動を開始。

外見改善・会話力向上・マインドセットから女性に喜んでもらえるベッドマナーやテクニック、さらにオーガズムの最高峰「脳イキ」までワンストップで学べる唯一無二のコンサルティングを展開しています。

LINE　youtube

MEMO

Enishi basic 東京メンバーリスト

催眠心理コーチ　Leaf Moon 合同会社

葉月 凜

Hazuki Rin

葉月ちゃん

催眠経営の未来を変える『催眠』×『心理』のプロフェッショナル

経営者の勉強会、高校などで講演実績多数！
最先端の脳科学・心理学・催眠を活用し、社員の意識改革・生産性向上を実現。
無意識に刻まれた思考パターンを変え、主体性・創造力・リーダーシップを引き出します。
単発研修･継続プログラム、どちらも対応可能。
研修講師・催眠ショーのご依頼、お気軽にお問い合わせください！

MEMO

専門サービス業／メンタル・キャリア相談　MAKANA

野村 式栄

Norie Nomura

のりえちゃん

メンタル相談・組織開発ディレクション
・アクティブメンタルプログラム（従業員定期全員面談を実施することにより、メンタル休職をゼロにするサービス）
・ドロシープロジェクト（オリジナル手帳を活用したキャリア構築・1on1 指導など）

ドロシー手帳
・オリジナル手帳販売
・オリジナル手帳を活用したコーチング（企業スタートアップ・個人事業主）

LINE　Instagram　facebook

MEMO

Enishi basic 東京メンバーリスト

大原　美智子

Michiko Ohara

おーはら

MEMO

MEMO

Enishi basic 東京募集メンバー

弁護士

NO IMAGE

弁護士

募集中
Boshu Chu

MEMO

税理士

NO IMAGE

税理士

募集中
Boshu Chu

MEMO

行政書士

NO IMAGE

行政書士

募集中
Boshu Chu

MEMO

社会保険労務士

NO IMAGE

社会保険労務士

募集中
Boshu Chu

MEMO

司法書士

NO IMAGE

司法書士

募集中
Boshu Chu

MEMO

会計士

NO IMAGE

会計士

募集中
Boshu Chu

MEMO

VC（ベンチャーキャピタリスト）

NO IMAGE

VC
ベンチャーキャピタリスト

募集中
Boshu Chu

MEMO

研修講師

NO IMAGE

研修講師

募集中
Boshu Chu

MEMO

介護事業

NO IMAGE

介護事業

募集中
Boshu Chu

MEMO

終活サポート

NO IMAGE

終活サポート

募集中
Boshu Chu

MEMO

儀屋

NO IMAGE

葬儀屋

募集中
oshu Chu

MEMO

インテリアコーディネーター

NO IMAGE

インテリア
コーディネーター

募集中
Boshu Chu

MEMO

Enishi basic 福岡メンバーリスト

Enishi basic 福岡定例会

毎月第三水曜

時間：17:00～定例会

18:30～懇親会

会場：ベルクラシック福岡大濠

福岡県福岡市中央区大濠１丁目６－４８

Information

個人向け回線
法人向け回線販売

主に docomo 系の MVNO 回線（格安 SIM）の個人向け、法事向けの回線を扱っています。

その他固定回線取扱、スマホスクール事業、通信に関わる料金診断を行なっています。また無料の取扱店、法人加盟店の募集もしています

牛島大明
Hiroaki Ushijima
うっし～
会長

QR コードをクリックすると該当ページが開きます。

LINE　Instagram　web

MEMO

Enishi basic 福岡メンバーリスト

通信事業 /MVNO（格安 SIM）

個人向け回線
法人向け回線販売

monolith

主に docomo 系の MVNO 回線（格安 SIM）の個人向け、法事向けの回線を扱っています。

その他固定回線取扱、スマホスクール事業、通信に関わる料金診断を行なっています。
また無料の取扱店、法人加盟店の募集もしています

牛島大明
Hiroaki Ushijima
うっし～
会長

LINE　Instagram　web

MEMO

芸能マネジメント

きんもくせい合同会社

芸能マネジメント事業として、モデル、アイドル、俳優、インフルエンサーの育成やキャスティングを行い、多岐に渡るプロジェクトに参画。
ミスコン、オーディション、イベントを開催。

また、行政と共に防災・防犯事業も展開、防犯カメラの設置やセキュリティフィルムの貼付サービスを提供しており、安心安全な環境作りをサポートします。
各業界のノウハウを活かし、最先端技術を取入れ、お客様の信頼に応えています。

林理恵
Rie Hyashi
りーちゃん
副会長

LINE　Instagram　facebook

MEMO

Enishi basic 福岡メンバーリスト

働く時間を減らして利益をあげる専門家

MW 販売戦略相談所

潮田徹
Toru Usioda
ボス
サポートリーダー

商品やサービスの魅力を引き出し、売り方を効率化して収益を最大化。
感謝される価値提供を通じて、売上アップと運営効率化を実現します。
ターゲットの心理を捉え、商品の魅力を引き出すメッセージを設計し、
他社と差別化する戦略的な Web サイトで顧客共感を得て売上アップを実現。
また、DX 化を通じた業務改善や、オリジナルアプリの作成を通じて、
ビジネスの成長を力強く後押しします。

LINE　facebook　web

MEMO

エステ / クリニック

オレオールビューティーサロン
オレオールクリニック

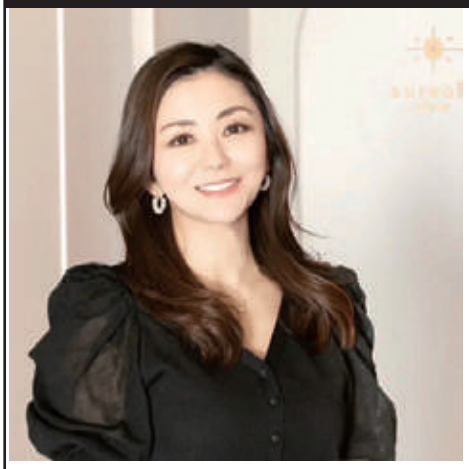

石田あゆこ
Ayuko Ishida
あゆちゃん

福岡市中央区赤坂けやき通りでクリニック併設美容サロンを経営。
心身共に健康な状態こそ１番美しい状態ということを大前提とし、医療エビデンスに基づいたトリートメントとインナーケアをご提供しています。
特に、副作用がなく安全で効果の高い育毛施術や、身体の中から整えるローズ蒸しテントが人気です。身体の中から整えて美しくなりたい方、上質な癒し空間でリラックスされたい方、是非一度ご相談ください。

LINE　Instagram　web

MEMO

Enishi basic 福岡メンバーリスト

植木晃
Akira Ueki

MEMO

門脇 千尋
Chihiro Kdowaki

MEMO

Enishi basic 福岡メンバーリスト

前世霊視★開運鑑定

アトリエ花ゆき

宮乃かぽり
Kapori Miyano
かぽり先生

霊視を用いた開運鑑定をしております🔮前世霊視やチャネリングです。
算命学による生まれ持った特性、天命もお伝えしております。
人は過去世からのご縁や因縁が現世に出ていることが多いです。
そのため、前世を知ることで今の現状が腑に落ちます。
腑に落ちると自然と問題が解決したり、新しい方向な見出せたりします。
また、霊力で気分と運気の上がる開運絵や似顔絵、漫画等を描いております🐍

LINE　facebook　web

MEMO

ウォーキングサロン

AK ウォーキングサロン

三笘明子
Akiko Mitoma
あきちゃん

美しい姿勢と歩き方を習得すれば、第一印象を向上させ、堂々として自信いっぱいの印象を与えることができます。特に！弁護士、セミナー講師、営業職など、人前に立つ仕事でプレゼンスが求められる方に必須のスキルです。
正しい体の使い方を身につけることで、緊張を和らげ、疲れにくく健康的な体づくりもサポートします。説得力や影響力を高めるための実践的なトレーニングを通じて、あなたの魅力を最大限に引き出します。

LINE　Instagram

MEMO

Enishi basic 福岡メンバーリスト

瘋癲興行株式会社　番頭

染井拓童

Takudou Somei

たくどう

MEMO

一瞬で巨乳を作るバストアップ専門家　Barian B.villea

蒲池百都子

Motoko Gamachi

もとちゃん

世界初の最先端機器を導入。
たった１回の施術で 2～4 カップアップするバストサロンが福岡と大分にあります。
ナインセレクション 2024 では、全国 300 サロンの中でバスト部門グランプリ、総合で準グランプリを受賞。
お客様を家族のように接し、愛情溢れる motoko の施術が口コミ 5.0 信頼と結果に繋がっています。
趣味では、男女の出会いを中心に単独でイベント主催を行っています。

LINE　Instagram　HOT PEPPER

MEMO

Enishi basic 福岡メンバーリスト

動画制作

FilUmi
フィルミー

企画構成～撮影～編集までを一貫して行います。
ブライダルの経験を活かした人物撮影や即編集が得意です。

撮影や編集が必要なイベントやセミナーを主催する方、飲食店、サロン、アパレルなど、集客の施策として動画や写真が有効な業種の方、毎年、採用をとっている企業のお役に立てます。

海野晃久
Akihisa Umino
あっきー

LINE　facebook　Instagram

MEMO

健康 / 美容食材販売

株式会社 武久

株式会社武久は、家族の団欒と未来の健康を育むパートナーです。
陽より子では、健康的な食生活を支える無添加食品を提供しています。
地元の自然の恵みを活かし、安心・安全な食品で家族の健康と笑顔を届けます。
腸活、美肌、免疫力をサポートする食品は手軽に使え、食卓に彩りを添えます。
無理なく続けられる健康習慣を提案し、美味しさと健康を両立させながら、
忙しい日々を支える暮らしを応援します。

武久 景子
Keiko Takehisa
ケーちゃん

LINE　Instagram　web

MEMO

Enishi basic 福岡メンバーリスト

司会業 / 人材育成コンサルティング / 研修講師　Arcturus

重越奈津美
Natsumi Sigekosi
おかん

声で癒し、声で導く。愛と笑顔の伝道師であれ」を理念とし、声を商品としてコンサルティングや司会業を始め、声を使う仕事をやっております。コンサルティングでは、ビジネスサポートや、経営者のお悩みの１つの人の悩みを解決する為のサポートも行っております。皆様のビジネスが上手くいくように寄り添ってサポート。また、声の仕事もやってますので司会やMC、ナレーターなど幅広くやってますのでお気軽にお声掛けくださいませ。皆様とのご縁に感謝いたします。

LINE　facebook　Instagram

MEMO

サブスク施設利用　株式会社 Growth Partners Japan

島田竜齊
Ryusei Shimadai
リューセイ

月額15000円でレンタルスペース、バー、ジム、ホワイトニングなど、約10種類を越える施設やサービスが全て使い放題になるサービスを展開しております。

また、毎回沢山のマッチングが起きるビジネス交流会やイベントなどの出会いの場も提供しているため、人脈や交友関係を広げたい方にはピッタリです。

LINE　web

MEMO

Enishi basic 福岡メンバーリスト

ブロックチェーンコンサル　（株）StockStar

安次嶺 輝

Natsumi Narika

ASSY
（アッシー）

現在、暗号通貨を無くした。パスワードを忘れてログインできない。
取引所が凍結をしている。
暗号通貨を始めてみたいけどやり方が・・・という人が全国各地にごまんといます！
弊社では、そのようにお困りの方のサポートを全国各地で行っております！
対面でも zoom でも可能です！
実績では数億円相当の暗号通貨を救出しております！
まずは是非ご相談くださいませ！

LINE　Instagram

MEMO

LINE を活用した顧客のファン化で自動売上 UP の仕組みを作る専門家　合同会社アイズジャパン

石川匡伸

Masanobu Ishikawa

イッシー

お客様に会う前から「あなたにお願いしたいです！」と言われるような、自動でファンにしてしまう仕組みを、LINE 公式アカウントで構築しませんか？実際にカウンセリングという無形商品のお客様を、高額にも関わらず、すべて WEB だけで自動集客している私がサポートいたします。

その他、ビットコインを定額で継続的に手に入れて増やし続けることで資産を構築する方法もお伝えいたします！

LINE

MEMO

Enishi basic 福岡メンバーリスト

幹細胞培養上清液・エクソソーム

株式会社 Re-Create Relate

大谷建人

Kento Ohtani

たにけん

医療・美容業界で注目されている"幹細胞培養上精液（ｴｸｿｿｰﾑ）"の卸・販売
国内外初の次世代型開発研究所を備えた事業プラント製造工場と提携し、
差別化した安全性と品質を求め、幅広い分野でニーズがあります。
医療・美容関連事業者様、ぜひ一度お話する機会を頂ければ幸いです。
幹細胞培養上精液は再生医療・美容に革命をもたらす可能性を秘めています。
この事業は１人でも多くの方が健康で豊かな生活を過ごす為の貢献を。

LINE　Instagram

MEMO

中国貿易

株式会社 LL

林程琳

Rin Teirin

りんりん

高級ブランド品の買取り、輸出事業。
その他貿易関連。

LINE

MEMO

Enishi basic 福岡メンバーリスト

健康支援事業・オーガニック食材通販事業　KNOT

地球全体を健康に導く」という企業理念のもと社会貢献を意識し、仕事を生活に合わせ、経済・心身の健康的なライフスタイルを実現できます。健康・経済・自由な時間・美しさ・マインド・仲間を得て人生をより彩り豊かにされたい方へ。時間や場所に縛られずキャリアアップを築き、柔軟に働ける環境です。
お互いに得意な分野で協力し合いながら共に自己実現に向けて成長しビジネスを拡大することができます。

花山あかり
Akari Hanayama
のんべ～

LINE　Instagram　web

MEMO

内藤寿真

MEMO

Enishi basic 福岡メンバーリスト

WEB サイト・システム開発、結婚相談所 痩身・脱毛サロン、不動産売買

株式会社 REDAN
合同会社ムーラン

野口美佳

Mika Noguchi

ミカ

【システム受託事業】
WEB サイト、LP、EC サイト制作。
スマホアプリが主。DX 化、補助金導入も可能
【IBJ 結婚相談所ラベンダー】
全国 9 万人の中から理想のパートナーを見つけ外見中身のアドバイスを行い、結婚まで強力サポートします。
【アリュール】
博多駅南痩身小顔脱毛サロン
マシンにこだわり、若返り、美肌ダイエット。
男女 OK. 夜間予約

LINE　公式 LINE

MEMO

コミュニティ運営・イベント業

1 万円借りる人

元森達也

Tatsuya Motomori

1 万円さん

コミュニティイベントを企画・運営。
参加者が繋がる場を創出します。
多彩なテーマでイベントを展開。
企業や個人の交流促進が目的です。
楽しく、充実した時間を提供します。

LINE　Instagram

MEMO

Enishi basic 福岡メンバーリスト

保険の総合代理店　ユニバーサルライフ株式会社

小田梨恵
Rie Oda
おだちゃん

主に生命保険をメインで取り扱いをしております！

個人、法人問わず、現在の保険加入状況等をヒアリングさせていただきながら、弊社取り扱いの 32 社の商品ラインナップからベスト商品のご提案をさせていただきます！

保険料を下げながら、保証をあげていけるようなご提案をしますので
是非よろしくお願いします！

LINE

MEMO

リフォーム、太陽光蓄電池、訪問看護、医療機器卸し、医療コンサルティング、BAR 経営

最所真人
Makoto Saisho
まこっちゃん

住宅、店舗リフォーム、
DMM .com 正規代理店にて太陽光蓄電池販売

障害者グループホーム専門の訪問看護

医療卸し、医療コンサルティング、法律相談

福岡市中央区大名 2 丁にて BAR 経営

MEMO

Enishi basic 福岡メンバーリスト

金融・クルーズ　（株）Needyou

金融に関する相談国内外承ります
夢の豪華客船クルーズ半額で乗れます

藤井みお
Mio Fujii

みおみお

LINE　Instagram　facebook

MEMO

サービス業（アート関連）　株式会社 JTL ART

1. アーティスト支援型シェアアトリエの運営
2. アートイベントやワークショップの企画
3. アート作品、グッズの販売とコラボ制作
4. レンタルスペースの提供
5.SNS を使用した動画コンテンツで
　アートを発信
6.LED デジタルサイネージのレンタル / 販売

伊藤大樹
Daiki Ito

DK

LINE　Instagram　TikTok

MEMO

Enishi basic 福岡メンバーリスト

占い、鑑定

合同会社 Maple

算命学（帝王学）基づき１人１人の持つ才能、強み、守護神、運気の流れ、を鑑定します。

個別で鑑定書を作成してお渡しますので、自分の取り扱い説明書！として
ご活用いただけます。

自分の宿命を知り運命を切り開く
お手伝いをします！

松崎千恵子

Chieko Matuzaki

ちえこ

LINE　Instagram

MEMO

浦田莉寿

Rizu Urata

MEMO

Enishi basic 福岡メンバーリスト

スポーツ／プロバレーボールチーム運営　株式会社カノア

Ｖリーグに所属する女子バレーボールチーム「カノアラウレアーズ福岡」の運営をしており、バレーボールだけでなく音楽ライブや子供達のための運動教室など多くの人を笑顔にする活動もしております
現在 170 社を超えるスポンサー様と共に福岡から世界へ挑戦を続けております

小林謙太

Kenta Kobayashi

MC コバ

LINE　Instagram　Instagram

MEMO

オンライン事務・デザイン・SNS 代行　エンライズ

オンライン事務・デザイン・SNS の作業代行をしています。
月額３万円から展開しています。

沖世聖太

Shota Okise

無の人

web

MEMO

Enishi basic 福岡メンバーリスト

環境 / エコスプレー CO2 削減 & 燃費↑　株式会社 EiShin

環境に配慮した、エコスプレーを製造 & 販売しています。
自然素材のみでできており、自動車のエアクリーナーにスプレーするだけで車の燃焼効率を改善します。
燃焼効率が改善されることによって排気ガス軽減 & 燃費が改善します。
日米の特許を取得しており、国連も承認するエコグッズになります。

中村貴裕

Takahiro Nakamura

なかむ～

LINE

MEMO

身体の内側からの美と健康を　ミセス・ザクロ　カラダ会議

私どもは「いつまでも若々しく健康でありたい」という究極の願いに寄り添いたいとの思いで、日本を含む世界中のより良いものを厳選してお届けすることを使命としております。2025 年 1 月、私共の最初の商品「Mrs.ZAKURO（ミセスザクロ）」が誕生しました。市場には沢山の商品が溢れていますが、本品は最高品質のザクロのみを使用した他にはない唯一の商品です。ザクロの効能効果は奥深く、健康意識の高い方々が、より豊かな人生となるよう、お手伝いしたいと考えています。

永山佳代

Kayo Nagayama

かよっち

LINE　Instagram　web

MEMO

Enishi basic 福岡メンバーリスト

整体・リハビリ / 講師業、健康経営　ワンステップ

岡本鉄平

Teppei Okamoto

てっぺいちゃん

根っからの【感覚人間】
治らぬのならば、自ら治す方法を創るのみ
人の夢を健康を理由に諦めない世にする
未だない治療、施術を創るのが趣味で使命
理学療法士になり 18 年（独立 7 年）
５分くらい時間頂けたらカラダ変えます
出張等。施術希望の団体様いたら幸せます
目や噛み合わせに関する講師も行えます
どこに行っても変わらない、すぐ元に戻る
手術・薬に抵抗ある方、ご連絡ください。
自身は原因不明の膠原病と闘いながら
毎日朝を迎える幸福を感じながら日々送る

LINE　facebook　web

MEMO

モデル・タレント事務所 企業 PR 事業　LUGEND

宇佐美 恵奈

Ena Usami

ENA

常識に囚われないモデル・タレント事務所

モデルや俳優になりたいキャストだけではない
自分磨きや、表舞台に出て周りを笑顔にしたい
キャストもいます。
姿勢が変われば心も変わる
みんな違ってみんないいを

モットーにしています。
また、企業様 PR もキャスト達が盛り上げ宣伝
していきます !!

LINE　Instagram　Instagram

MEMO

Enishi basic 福岡募集メンバー

社会保険労務士

NO IMAGE

社会保険労務士

募集中
Boshu Chu

MEMO

会計士

NO IMAGE

会計士

募集中
Boshu Chu

MEMO

司法書士

NO IMAGE

司法書士

募集中
Boshu Chu

MEMO

行政書士

NO IMAGE

行政書士

募集中
Boshu Chu

MEMO

税理士

NO IMAGE

税理士

募集中
Boshu Chu

MEMO

整体

NO IMAGE

整体

募集中
Boshu Chu

MEMO

スタイリスト

NO IMAGE

スタイリスト

募集中
Boshu Chu

MEMO

人材派遣

NO IMAGE

人材派遣

募集中
Boshu Chu

MEMO

ダイエットサポート

NO IMAGE

ダイエット

募集中
Boshu Chu

MEMO

管理栄養士

NO IMAGE

管理栄養士

募集中
Boshu Chu

MEMO

冠婚・葬祭

NO IMAGE

冠婚・葬祭

募集中
Boshu Chu

MEMO

婚活

NO IMAGE

婚活

募集中
Boshu Chu

MEMO

Enishi basic 福岡募集メンバー

介護事業

NO IMAGE

介護事業

募集中
Boshu Chu

MEMO

終活サポート

NO IMAGE

終活サポート

募集中
Boshu Chu

MEMO

工務店

NO IMAGE

工務店

募集中
Boshu Chu

MEMO

焼肉店

NO IMAGE

焼肉店

募集中
Boshu Chu

MEMO

イタリアン

NO IMAGE

イタリアン

募集中
Boshu Chu

MEMO

ラーメン店

NO IMAGE

ラーメン店

募集中
Boshu Chu

MEMO

フラワーショップ

NO IMAGE

フラワーショップ

募集中
Boshu Chu

MEMO

居酒屋

NO IMAGE

居酒屋

募集中
Boshu Chu

MEMO

清掃

NO IMAGE

清掃

募集中
Boshu Chu

MEMO

宿泊業

NO IMAGE

宿泊業

募集中
Boshu Chu

MEMO

作業服

NO IMAGE

作業服

募集中
Boshu Chu

MEMO

海外進出サポート

NO IMAGE

海外進出サポート

募集中
Boshu Chu

MEMO

Enishi basic 名古屋メンバーリスト

Enishi basic 名古屋定例会

毎月第一木曜

時間：17:00～定例会
18:30～懇親会

会場：名古屋 VIP 貸し会議室名古屋駅前店
愛知県名古屋市中村区名駅南 1-19-27
オルバースビルディング名古屋 2 階 セミナールーム 2B

Information

個人向け回線
法人向け回線販売

主に docomo 系の MVNO 回線（格安 SIM）の個人向け、法事向けの回線を扱っています。

その他固定回線取扱、スマホスクール事業、通信に関わる料金診断を行なっています。
また無料の取扱店、法人加盟店の募集もしています

牛島大明
Hiroaki Ushijima
うっし～
会長

QR コードをクリックすると該当ページが開きます。

LINE　Instagram　web

MEMO

Enishi basic 名古屋メンバーリスト

位田枝里花

Erika Inden

会長

MEMO

MEMO

Enishi basic 北九州メンバーリスト

Enishi basic 北九州定例会

毎月第二水曜

時間：17:00～定例会

18:30～懇親会

会場：ベルクラシック小倉

福岡県北九州市小倉北区片野 4-2-1

Information

個人向け回線
法人向け回線販売

主に docomo 系の MVNO 回線（格安 SIM）の個人向け、法事向けの回線を扱っています。

その他固定回線取扱、スマホスクール事業、通信に関わる料金診断を行なっています。
また無料の取扱店、法人加盟店の募集もしています

QR コードをクリックすると該当ページが開きます。

牛島大明
Hiroaki Ushijima
うっし～
会長

LINE　Instagram　web

MEMO

Enishi basic 北九州メンバーリスト

プラント工事　株式会社 玄昌

自社従業員 30 名
協力会社さん 40 名
70 名近いスタッフでプラント工事、鳶工事を行なっております。
協力雇用主（出所後のサポートを行う）として表彰も頂き頑張ってます。

近藤春花
Haruka Kondou
番長
会長

LINE　Instagram　facebook

MEMO

人詠み士・組織コンサルタント　紡・プラウドフォスター株式会社

占星術と心理学を掛け合わせ、心の声を言語化し、笑顔満開な人生へと導く専門家。
生まれ持つ本質と手に入れたスキル、経験と合わせることで、その人だけの「強み」を見つけ個人の運氣の流れや転機の活かし方を伝える。自ら考え、自ら行動出来る社員育成として「感情」を軸にしたコミュニケーション術を教える。
社長が引っ張る組織から、社員一人ひとりがやりがいを持って働く「自走組織」へ変え、離職率減少・目標達成するサポートを行う。

篠田朋幸
Tomoyuki Shinoda
しのぴー
副会長

LINE　Instagram　facebook

MEMO

Enishi basic 北九州メンバーリスト

遺品整理 / 家一軒お片付け　株式会社 福冨屋

寺田仁

Jin Terada

じんちゃん

サポートリーダー

北九州市を中心に遺品整理・生前整理・空き家管理をしております。
住環境に関わるお困りごとにワンストップで対応可能です。また、遠方にお住いの方も対応可能です。これまでの経験上、同じ現場は二つとなく、常にオンリーワンの対応でなければならないと痛感しました。「神は細部に宿る」をモットーとして細やかなヒアリングと迅速丁寧な作業、しっかりとしたアフターフォローを心掛けています。
「お困りごと解決の専門家」の福冨屋にお任せください！

LINE　web

MEMO

弁護士　おばら総合法律事務所

小原隆寛

Tkahiro Obara

おばせん

おばら総合法律事務所は幅広い法的支援を提供します。
労務問題、例えば、SNS での誹謗中傷対応を繰り返し会社の損失を与える
困った社員への対応など、お気軽にお任せください！
また、離婚などの家事問題への対応にも専任の弁護士を用意しています。
どんなに小さなことでも、お気軽にご相談、法的な不安を解消しましょう！
個人事業主や中小企業を守る、月 2200 円の顧問弁護士プランもあります。

LINE　facebook

MEMO

Enishi basic 北九州メンバーリスト

株式会社コメット

印山尚史
Tkashi Inzan
さんた

MEMO

1分で魅力を伝えてファンを増やす 手描きアニメーター

ぽかぽかスタジオ

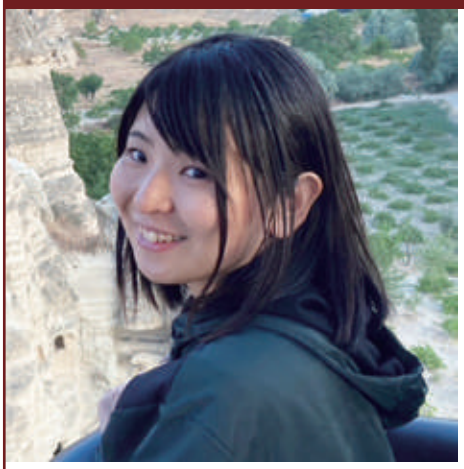

友枝かす美
Kasumi Tomoeda
もふみ

分かりにくいを「なるほど！」に。見る人を惹きつける、
思わず最後まで見ちゃう手描きアニメーションを制作しています。
100％手描きのオリジナルアニメーションで親しみやすさ抜群。
理解度 15％アップ！受注率 30％アップ！
CVR 2 倍アップ！
丁寧なヒアリングで言葉にできない想いや難しいサービス内容も
シンプルに分かりやすくまとめます。

LINE　Instagram　web

MEMO

Enishi basic 北九州メンバーリスト

内装・クロス　株式会社　インプラス

吉田八起

Yaoki Yoshida

ふくしゅにん

福岡県を中心に壁紙や床（塩ビシート、塩ビタイル）の新規工事～リフォーム工事を壁一面～大規模改修工事まで請負って施工致しております。

また、カーテン、ブラインドなどの取扱いも致しております。
内装の色に関する雰囲気変えはお任せ下さい。色々なアドバイスをご提供し綺麗で素敵な空間のお手伝いをさせて頂きます。

LINE　web

MEMO

研修講師 / 感情対話マスター　合同会社あるこねっこ

樋口淳子

Higuchi Junko

じゅんちゃん

感情こそ生きている証！
自分の感情を一番大切にする
「感情対話」メソッドで人間関係の問題を
根本解決できたらいいですよね！
この「感情対話」メソッドを
専門学校のカリキュラムや教職員研修、
親子関係コンサルへの導入を進めている
ところです。
「感情対話」を元にした「自走組織研修」
は、企業の成果目標達成に実績をあげて
おり、これから九州の企業に活用して
いただけるよう動いています。

LINE　Instagram　facebook

MEMO

Enishi basic 北九州メンバーリスト

MEMO

MEMO

Enishi basic 北九州募集メンバー

社会保険労務士

NO IMAGE

社会保険労務士

募集中
Boshu Chu

MEMO

行政書士

NO IMAGE

行政書士

募集中
Boshu Chu

MEMO

税理士

NO IMAGE

税理士

募集中
Boshu Chu

MEMO

司法書士

NO IMAGE

司法書士

募集中
Boshu Chu

MEMO

会計士

NO IMAGE

会計士

募集中
Boshu Chu

MEMO

工務店

NO IMAGE

工務店

募集中
Boshu Chu

MEMO

不動産会社

NO IMAGE

不動産会社

募集中
Boshu Chu

MEMO

介護事業

NO IMAGE

介護事業

募集中
Boshu Chu

MEMO

終活サポート

NO IMAGE

終活サポート

募集中
Boshu Chu

MEMO

葬儀屋

NO IMAGE

葬儀屋

募集中
Boshu Chu

MEMO

インテリアコーディネーター

NO IMAGE

インテリア コーディネーター

募集中
Boshu Chu

MEMO

収納アドバイザー

NO IMAGE

収納アドバイザー

募集中
Boshu Chu

MEMO

Enishi basic 広島メンバーリスト

Enishi basic h 広島定例会

毎月第二土曜

時間：17:00～定例会
18:30～懇親会

会場：広島市内

Information

個人向け回線
法人向け回線販売

主に docomo 系の MVNO 回線（格安 SIM）の個人向け、法事向けの回線を扱っています。

その他固定回線取扱、スマホスクール事業、通信に関わる料金診断を行なっています。
また無料の取扱店、法人加盟店の募集もしています

QR コードをクリックすると該当ページが開きます。

牛島大明
Hiroaki Ushijima
うっし～
会長

LINE　Instagram　web

MEMO

Enishi basic 広島メンバーリスト

木村健太郎

Kentarou Kimura

会長

MEMO

柴田良介

Ryousuke Shibata

副会長

MEMO

Enishi basic 広島メンバーリスト

レストラン専門ワインコンサルタント　ピーロート・ジャパン

ワインを貴店の強みにしませんか？

弊社は日本で一番オーパスワンを
販売するワインに特化した商社です。

世界 20 か国以上
年間 1000 本以上のアイテムがあり、
どの業態の飲食店様にも喜んで
いただいております。

栗栖佳祐

Keisuke Kurisu

けいすけ

LINE　Instagram　facebook

MEMO

在住外国人向け日本語・生活サポート　多言語サポートわーくわく

少子高齢化の日本を支える外国人を日本語・
生活の面からサポートするサービスを提供し
ます。
働く外国人の日本語教育。
方言学習企業内コミュニケーション研修。
外国人の住まいサポートでは近隣トラブル回
避教育から SOS 駆けつけサービスまで
母語で寄り添いサポートします。

佐藤朋子

Tomoko　Satoh

キャサリン

LINE　facebook

MEMO

Enishi basic 広島メンバーリスト

ネット販売：自動車部品 / 中古ブランド物　ASK カンパニー

大原美智子

Michiko Ohara

おーはら

◆自動車部品と中古ブランド物を国内外にネット販売。若い経営者の方々に師事して素直さ・謙虚さを痛感。縁の皆様との出会いにも感謝♪
◆ナイジェリアで自社ブランドの中国製バイクを税関で盗まれ、法廷闘争して十数年。奇跡的に生き延びて、現地事業再開の希望とともに、危険さの発信と、モラル改善へ社会貢献を考えています。
◆次世代の決済手段である暗号資産へ貯蓄開始。経済的制約の下で子供を米国上位大学へ入れた経験の発信も !?

LINE　facebook

MEMO

MEMO

Enishi basic 広島募集メンバー

ナイトクラブオーナー

NO IMAGE

ナイトクラブオーナー

募集中
Boshu Chu

MEMO

宿泊業務支配人

NO IMAGE

宿泊業総支配人

募集中
Boshu Chu

MEMO

社会保険労務士

NO IMAGE

社会保険労務士

募集中
Boshu Chu

MEMO

行政書士

NO IMAGE

行政書士

募集中
Boshu Chu

MEMO

税理士

NO IMAGE

税理士

募集中
Boshu Chu

MEMO

司法書士

NO IMAGE

司法書士

募集中
Boshu Chu

MEMO

会計士

NO IMAGE

会計士

MEMO

工務店

NO IMAGE

工務店

募集中
Boshu Chu

MEMO

不動産会社

NO IMAGE

不動産会社

募集中
Boshu Chu

MEMO

介護事業

NO IMAGE

介護事業

募集中
Boshu Chu

MEMO

終活サポート

NO IMAGE

終活サポート

募集中
Boshu Chu

MEMO

葬儀屋

NO IMAGE

葬儀屋

募集中
Boshu Chu

MEMO

Enishi basic 大分メンバーリスト

Enishi basic h 大分定例会

毎月第三水曜

時間：11:00～定例会
13:00～懇親会

会場：大分市内

Information

個人向け回線
法人向け回線販売

主に docomo 系の MVNO 回線（格安SIM）の個人向け、法事向けの回線を扱っています。

その他固定回線取扱、スマホスクール事業、通信に関わる料金診断を行なっています。
また無料の取扱店、法人加盟店の募集もしています

QR コードをクリックすると該当ページが開きます。

牛島大明
Hiroaki Ushijima
うっし～
会長

LINE　Instagram　web

MEMO

Enishi basic 大分メンバーリスト

髙瀬一郎

Ichiro Takase

会長

MEMO

相濱貴和子

Kiwako Aizawa

副会長

MEMO

Enishi basic 大分メンバーリスト

整骨院、講座

しろくま整骨院

保険治療、自費治療、労災交通事故治療
など一般的な整骨院業務です。

昨年までは地元の団体でプロレスラーとの
二足の草鞋でした！

今の夢は
九州で整骨院の展開と会員制スパの経営を
することです。

田北弘道

Hiromichi Takita

ヒロくん

LINE　Instagram　facebook

MEMO

MEMO

Enishi basic 下関メンバーリスト

Enishi basic 下関定例会

毎月第四木曜

時間：17:00～定例会
18:30～懇親会

会場：調整中

Information

個人向け回線
法人向け回線販売

主に docomo 系の MVNO 回線（格安 SIM）の個人向け、法事向けの回線を扱っています。

その他固定回線取扱、スマホスクール事業、通信に関わる料金診断を行なっています。
また無料の取扱店、法人加盟店の募集もしています

QR コードをクリックすると該当ページが開きます。

牛島大明
Hiroaki Ushijima
うっし～
会長

LINE　Instagram　web

MEMO

Enishi basic 下関メンバーリスト

サロン店舗、スパスクール、着物レンタル
イベント事業、商材卸

合同会社カピリナ

地域から世界へを目標に、美と健康のトータルサポートをさせていただいてます。
美容業界に 20 年いたことで培ってきた知識や経験を活かした新しい繋がりで
イベントを開催したり、日本の伝統である着物のレンタル事業もあり
人 × 技術 × モノをつなぐことで新しい発見・価値をつくっています。
これからの子供たちの為の【帝王学の夢活授業】や海外展開を考えて海外視察のご案内もさせて頂いております。

酒匂芙美

Fumi Sakou

ふぅちゃん

会長

LINE　web　facebook

MEMO

イベント・着物レンタル

合同会社 KaPilina

美容関係とのイベントなどで新しい仕事の発見ができ、着物レンタルなどで美容部門を増やすきっかけづくりもできます。

高橋雅和

Masakazu Tkahashi

くま

副会長

LINE　Instagram　facebook

MEMO